

# オープン模試2020

● 毎年 約4,000人が受験

● 管理栄養士国家試験

管理栄養士  
国家試験対策

合格者数**全国1位**の女子栄養大学\* 模擬試験です

\*女子栄養大学実践栄養学科224名受験223名合格(2020年3月実施)

● 全国の管理栄養士養成校の多くで採用されています

● 実施日

第1回  
2020年11月8日(日)

第2回  
2021年1月24日(日)

試験会場

- ① 自宅…受験者自宅またはそれに準ずる場所
- ② 会場…女子栄養大学駒込キャンパス(定員:70名 先着順)

内容

9科目(200問)

受験料

2回受験 9,000円(税込) / 1回受験 5,000円(税込)

申込方法

申込書に受験料を添えてお申し込みください

詳細は  
裏面参照

## ▶ 個人結果と解答・解説集で 弱点をチェック

個人成績表の偏差値、順位、分野別得点率データで自分の実力を詳細に分析。詳しい解答・解説で弱点を重点的に補強できます。

さらに2回セットで受験すれば、時系列成績表により学習成果が確認できます。弱点も知ることができ、苦手分野に集中して短時間で効果的な学習ができます。

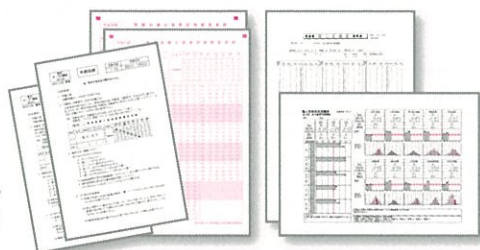

問題セット・  
個人成績表

## ▶ 合格に直結した 問題を出題

毎年、全国一の管理栄養士国家試験合格者数を輩出している女子栄養大学国家試験対策委員会が出題。国家試験と同じ200問・マークシート方式。試験問題も充実しているので模試の受験経験が本番の試験でも生かされ、事前対策にぴったりです。



試験会場風景

# オープン模試2020受験申込書

申込事項にチェックしてください

2回受験	<input type="checkbox"/>	2020年11月8日(日)	・	2021年1月24日(日)	9,000円(税込)
1回受験	<input type="checkbox"/>	2020年11月8日(日)	<input type="checkbox"/>	2021年1月24日(日)	5,000円(税込)
試験会場	<input type="checkbox"/>	自宅受験	<input type="checkbox"/>	会場受験(女子栄養大学 駒込キャンパス) 定員:70名(先着順)	

\* 新型コロナウイルス感染拡大予防のため、今年度の会場受験の定員を減らしております。  
\* 2回受験をお申し込みいただいた場合は、2回とも同じ試験会場での受験となります。

受験申込者の住所・氏名等をご記入ください

フリガナ 氏名	フリガナ	生年月日		性別
		年	月	日
住所	〒			
	e-mail			
連絡先	自宅・携帯		支払金額	円
	-	-		

申込締切日 2020年10月 8日(木) 必着...2回受験(11月・1月)または、1回受験(11月)のお申し込みの方  
2020年12月17日(木) 必着...1回受験(1月)のお申し込みの方

申込方法 申込書をFAXまたは郵送後、下記の支払先へ受験料をお支払いください  
(ホームページ <https://www.eiyo.ac.jp/llsc> からもお申し込みいただけます)



ホームページ  
QRコード

支払先(銀行振込)  
[銀行名] 三菱UFJ銀行 駒込支店  
[預金種別] 普通預金  
[口座番号] 4594042  
[口座名義] 女子栄養大学生涯学習センター

\* 受験料あるいは申込書どちらか一方ではお申し込みを受け付けることができませんのでご注意ください。  
\* お支払後の受験料返金また、試験会場の変更はできませんのでご了承ください。

...受験手順...

受験日・場所	2020年11月8日(日)		2021年1月24日(日)	
	自宅受験	会場受験	自宅受験	会場受験
受験票	10月中旬に送付 10月22日(木)までにお手元に届かない場合は 下記までご連絡ください。		1月上旬に送付 1月14日(木)までにお手元に届かない場合は 下記までご連絡ください。	
	受験票はオープン模試受験の際に必要なになりますので、大切に保管願います			
試験問題 解答解説集	11月4日(水) までにお手元に到着  11月9日(月)までに 解答用紙(マークシート)を 投函してください。	11月8日(日) 10:00~16:00  [試験会場] 女子栄養大学 駒込キャンパス	1月21日(木) までにお手元に到着  1月25日(月)までに 解答用紙(マークシート)を 投函してください。	1月24日(日) 10:00~16:00  [試験会場] 女子栄養大学 駒込キャンパス
結果	11月下旬に郵送		2月中旬に郵送	

\* マークシートの提出が遅れた場合、欠席された場合は採点ができませんのでご了承ください。  
\* 2回受験をお申し込みの方は10月中旬に受験票をお送りします。2回目の結果が届くまで保管してください。

お申し込み  
問い合わせ

女子栄養大学生涯学習センター

〒170-8481 東京都豊島区駒込3-24-3

TEL 03-3917-9657

FAX 03-3918-6499